

영 업 보 고 서

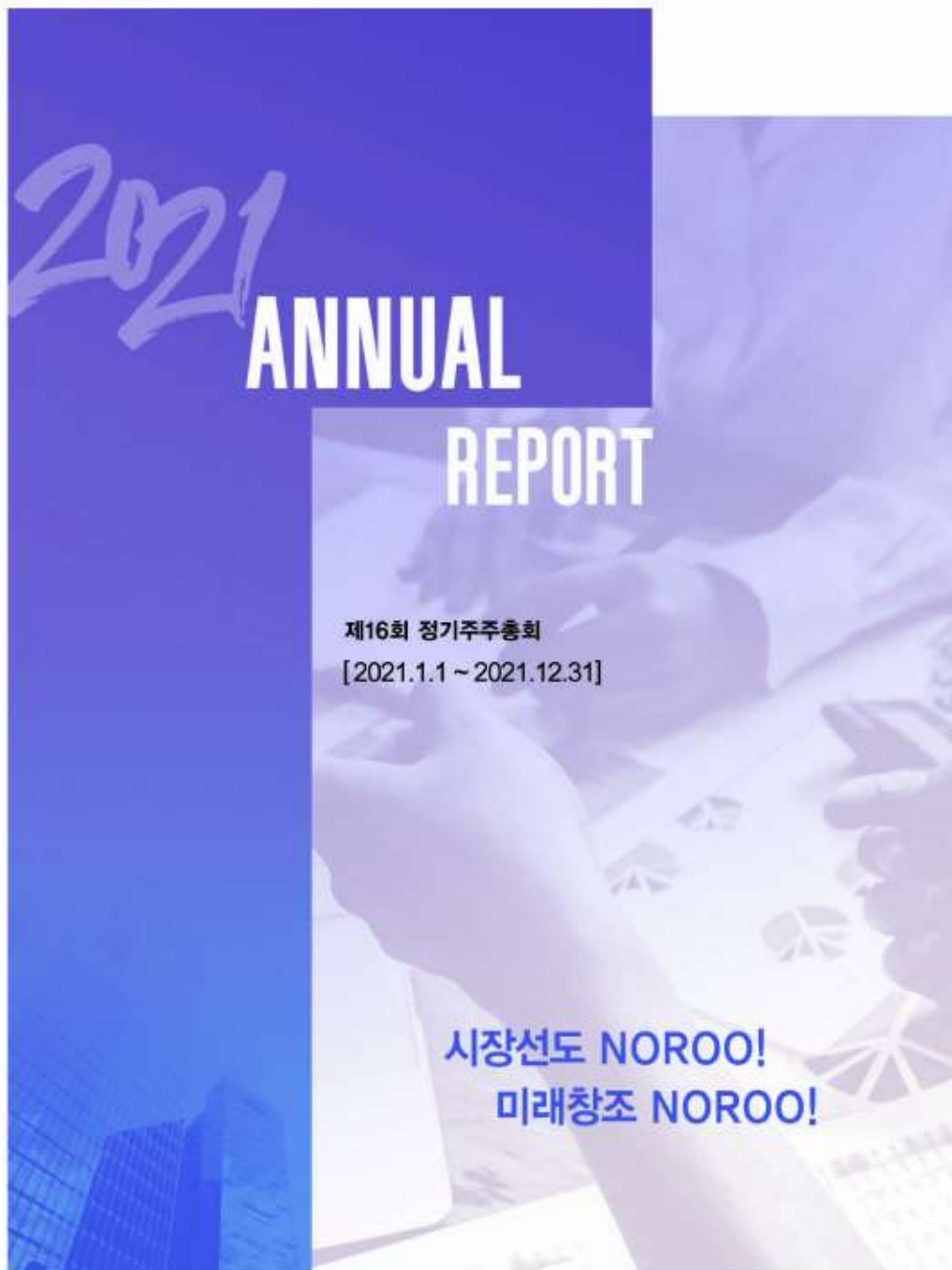

2021애뉴얼_페이지_01



NOROO Paint & Coatings Co., Ltd.

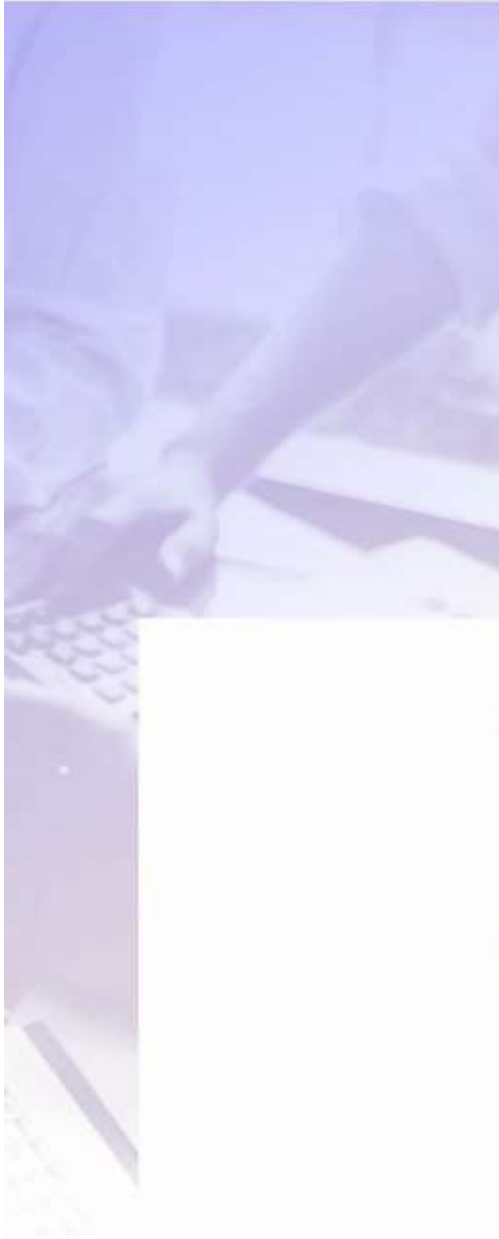

금년의 사세를 '향년 NOROO' 넓게 할 준비에
이력 신념을 리드하겠습니다.
이력 준비에 해를 생선 위험에 회고의 사업 구조를 서두르고
글로벌 사업 경쟁력을 강화하겠습니다.

CONTENTS

Message from CEO 03



Financial Review

회사의 개황 07 / 영업의 경과 및 성과 10
모회사, 자회사 및 기업결합사항 등 12 /
최근 3년간 영업실적 및 자산상태 13 / 회사가 대처할 과제 13 /
이사 및 감사 현황 14 / 대주주 현황 15
회사, 회사 및 자회사 또는 회사의 자회사의 타회사에 대한 출자 현황 15
주요채권자 등 16 / 결산기 후에 생긴 중요한 사실 16
기타 영업에 관한 중요한 사항 16



Financial Statements

별도재무제표

별도재무상태표 19 / 별도손익계산서 20 /
별도포괄손익계산서 20 / 별도자본변동표 21 /
별도현금흐름표 22 / 별도이익잉여금처분계산서(안) 23

연결재무제표

연결재무상태표 25 / 연결손익계산서 26 /
연결포괄손익계산서 26 / 연결자본변동표 27 /
연결현금흐름표 28 / 감사의 감사보고서 29
대표이사 및 내부회계관리자의 운영실태보고서 30

시장선도 NOROO! 미래창조 NOROO!

주주 여러분 안녕하십니까?

오늘 제16기 정기 주주총회를 맞이하여 비백신 가운데 참석해 주신 주주 여러분께 먼저 깊은 감사의 인사를 드립니다. 지난 2021년은 코로나 재확산, 원자재 수급난에 의한 글로벌 공급망 교란, 기후변화 Risk 등으로 전 세계가 매우 어려웠던 한해였습니다. 특히 당사도 원자재 가격 상승, 물류대란이 지속되면서 수익성에 많은 어려움이 있었으나, '청년 NOROO, 시장선도 NOROO'라는 경영지표 아래 매출 6,489억, 영업이익 156억을 실현하여 시장에서 노루페인트의 경쟁 우위를 증명하였습니다. 이러한 경영실적은 임직원들의 노력과 함께 주주 여러분의 끊임없는 관심과 성원이 뒷받침 되었기 때문입니다. 어려운 여건 속에서도 2022년 새로운 도약을 다짐할 수 있는 것도 주주 여러분의 변함없는 신뢰가 있기에 가능하다고 생각합니다.

존경하는 주주 여러분

2022년은 워드 코로나 사회가 도래하면서 세계경제가 회복세에 접어들 것이라는 전망이 있었지만, 현실은 기대와는 다르게, 새로운 바이러스들이 발생 하면서, 경제 회복이 지연되고 인플레이션과 공급차질이 장기화로 이어진다는 전망까지 나오고 있습니다. 이렇듯 글로벌 경기 불안요소가 지속되고 있어, 올해도 작년과 마찬가지로 새로운 기회와 위기가 공존하는 한 해가 될 것으로 전망됩니다.

이러한 위기속에서도 당사는 더 나은 성과와 도약하는 미래 비전을 차질 없이 실행하고자 올해 그룹 경영지표를 '시장선도 NOROO, 미래창조 NOROO'로 선포하고 이를 위해 다음의 3가지 핵심 목표를 추진해 나가고자 합니다.

첫째, 그룹 차원의 근본적 경쟁력 강화와 미래 신성장 동력 발굴을 통해 지속성장의 토대를 마련 하였습니다. 판매망은 우리 사회·경제 전반의 변화 흐름을 20년 가까이 앞당겼으며, 이후 새롭게 재편된 세상은 4차 산업혁명, 신시장, 지속 가능경영이 보편화 될 것 입니다. 우리를 둘러싼 경영환경은 기업들의 생존을 위협하고 있어, 위기를 기회로 바꾸는 기업만이 살아남을 수 있습니다. 이를 위해 당사는 차세대 신성장 분야에 집중, 친환경/신소재 중심으로 수익기반을 마련하고, 이중 소재와 접착한 제품 개발을 선도하여 기술 경쟁력을 더욱 향상시켜 시장에서 초격차 경쟁력을 확보하고 시장을 지배해 나가겠습니다.

“
글로벌 경기 불안요소가 지속되고 있어,
올해도 작년과 마찬가지로 새로운 기회와 위기가 공존하는
한 해가 될 것으로 전망됩니다.
”



둘째, 수익성 및 유동성 강화를 통해 위기상황에서 안정적 목표 달성을 위해 체질 개선을 하였습니다.
국내의 많은 기업이 한계기업으로 분류되고 있고, 앞으로는 본격적으로 이들 기업들의 부실화가 동시에 진행 될 것으로 예상됩니다. 이에 당사는 체질개선 및 수익률을 높이는 구조로 혁신 하고, 재무건전성 확보를 핵심 경영 지표로 설정하고 이에 전사적 역량을 집중 하였습니다.

셋째, 지속가능경영을 위한 ESG 경영체계를 더욱 강화 하였습니다.
2022년도부터 전세계 제조기업들의 ESG와 연관된 비용 부담이 본격적으로 시작 될 것이며, ESG는 지속가능경영 차원에서 피할 수 없는 이슈로 부각 되고 있습니다. 이에 당사는 지난 2021년에 ESG 전담 조직을 신설하고, 지속가능경영보고서 발간 및 환경, 사회, 지배구조 부문에 이르기까지 전반적인 개선활동을 통해 한국기업지배구조원에서 시행하는 ESG평가에서 업계 최초로 종합 A등급을 달성 하였습니다. 여기에 더하여, 금년에도 ESG라는 거대 시장 트렌드를 선도하기 위해 친환경 기술력 강화와 함께 ESG 경영에 맞춘 전략을 수립하고, 조직을 강화하여 추가적인 발전 기회를 만들겠습니다. 또한, 전 부문에 걸쳐 국내외 스탠다드에 맞게 체계적으로 대응하며, 중장기적 생존을 위한 준비를 하였습니다.

친애하는 주주 여러분,

올 한해도 대내외적으로 많은 어려움이 예상되지만, 당사는 위기를 새로운 기회로 삼아 신입사원부터 대표 이사까지 주어진 경영목표와 과제를 달성하기 위해 실패를 두려워하지 않고 끊임없이 도전하겠습니다. 또한 사회적 책임을 다하면서 좋은 성과를 달성하여 기업과 주주의 가치를 높여갈 수 있도록 혼신의 노력을 다하겠습니다. 지금까지 변함없이 성원해 주신 주주여러분께 다시 한번 감사 드리며, 앞으로도 주주 여러분의 아낌없는 지지와 성원을 부탁드립니다.
감사합니다.

김 용 기
대표이사 부회장

조 성 국
대표이사 사장



2021 ANNUAL REPORT

제16회 정기주주총회
[2021.1.1 ~ 2021.12.31]

시장선도 NOROO!
미래창조 NOROO!

NOROO Paint & Coatings Co., Ltd.

We create
colorful life

FINANCIAL REVIEW

- 회사의 개황
- 영업의 경과 및 성과
- 모회사, 자회사 및 기업결합사항 등
- 최근 3년간 영업실적 및 재산상태
- 회사가 대처할 과제
- 이사 및 감사 현황
- 대주주 현황
- 회사, 회사 및 자회사 또는
회사의 자회사의 타회사에 대한 출자현황
- 주요채권자 등
- 결산기 후에 생긴 중요한 사실
- 기타 영업에 관한 중요한 사항

2021 ANNUAL REPORT

1. 회사의 개황

1) 회사의 목적

- 도로, 합성수지, 접착제, 잉크, 잉크의 제조 및 판매업
- 방수제 제조 및 판매업
- 표면처리제 제조 및 판매업
- 인쇄재료 기계의 제조 및 판매업
- 각종식 인쇄업
- 건축 및 도장업
- 워터페인트 및 그 대리업
- 수출입업 및 동태행업
- 부동산 개발업
- 부동산 임대 및 창고업
- 인터넷을 통한 전자상거래업
- 유기 및 무기화학제품(실리콘제, 실용제, 표백제, 탈취제, 각종첨가제등의 제조, 가공판매
- 연구 및 기술개발과 기술정보의 제공업
- 집라 및 인테리어 컨설팅 사업
- 전각호에 부대되는 일체의 사업

2) 중요한 사업의 내용

(주)노루페인트는 1945년 설립 이래 끊임 없는 기술 개발과 혁신을 통해 안정적 성장을 이어오고 있는 대한민국 대표 도로 회사입니다. 건축용, PCM용, 자동차보수용, 일반 공업용 도로 및 페인트 제조의 기반이 되는 수지에 이르기까지 도로 제품 전련을 생산 판매하는 한편, 전 세계 시장을 염두에 둔 신제품 개발에도 집중하고 있습니다.

또한, 지역사회와 고객에게 기여하며 함께 행복해지는 상생의 기업으로 자리매김하기 위해 불우이웃 돕기를 포함한 다양한 사회 나눔 활동을 진행하고 있습니다.

변화하는 시장을 선제 대응하고 차별화된 컬러 서비스를 선도하며, 지속 가능한 성장을 계속해 나가기도록 하겠습니다.



3) 영업소 및 공장현황

영업소 및 공장의 명칭	중요사업내용	소재지
본사 및 인양공장	도로 차익/판매	경기도 안양시 만안구 학당로 351
철 서 공 장	도로 제조	경상남도 창원군 철서면 공단동길 129
포 송 공 장	·	경기도 광주시 포송읍 광복로 314
서물 1 지점	도로 판매	경기도 안양시 만안구 학당로 351
서물 2 지점	·	서울특별시 중구 을지로 127 (을지로사옥 3층)
서물 3 지점	·	경기도 의정부시 의정부로 16 (의정부빌딩 3층)
강인 1 지점	·	인천광역시 남동구 남동대로 750 (유영빌딩 8층 802호)
강인 2 지점	·	경기도 안양시 만안구 학당로 351
강인 3 지점	·	경기도 수원시 팔달구 인계로 84번길 32 (정진빌딩 3층)
원 주 지 점	·	경기도 원주시 시청로 10 (금강타워 7층 703호)
대 천 지 점	·	대전광역시 대덕구 신탄진로 359
부 산 지 점	·	부산광역시 금정구 중영대로 1663
대 구 지 점	·	대구광역시 북구 3공단로 53
창 원 지 점	·	경상남도 창원군 철서면 공단동길 129 (철서공장계)
천 현 지 점	·	충청남도 아산시 배방읍 회암로 49번길 42-4 (정동빌딩 201호)
광 주 지 점	·	광주광역시 북구 광일로 176
강릉영업소	·	강원도 강릉시 가파로 306
울산영업소	·	울산 남구 대학로 126 (대경빌딩 7층)
포항영업소	·	경북 포항시 남구 청동로 39번길 54
전주영업소	·	전라북도 전주시 덕진구 정여립로 1115 (4-능동지타운 512호)
순천영업소	·	전라남도 순천시 대서1길 20 (산화빌딩 3층)
일본 지 점	시공사 및 네트워크 형성	606 Tencho Higashi Shinjuku Bldg, 3-2-1, Okubo, Shinjuku-ku, Tokyo 169-0072

4) 종업원 현황

2021년 12월 31일 현재 (단위 : 명, 천원)

직원										소속외 근로자			
사업 부문	성별	직원수					평균근속 연수	연간급여 총액	1인평균 급여액	남	여	계	비고
		기간의 정함이 없는 근로자		기간제 근로자		합계							
		단시간 근로자		단시간 근로자									
도로	남	678	-	10	-	688	12년 11개월	50,313,135	73,130				
도로	여	79	-	5	-	84	10년 7개월	4,718,630	56,174	32	12	44	-
합계		757	-	15	-	772	12년 8개월	55,031,765	71,285				

2021 ANNUAL REPORT

5) 조직도

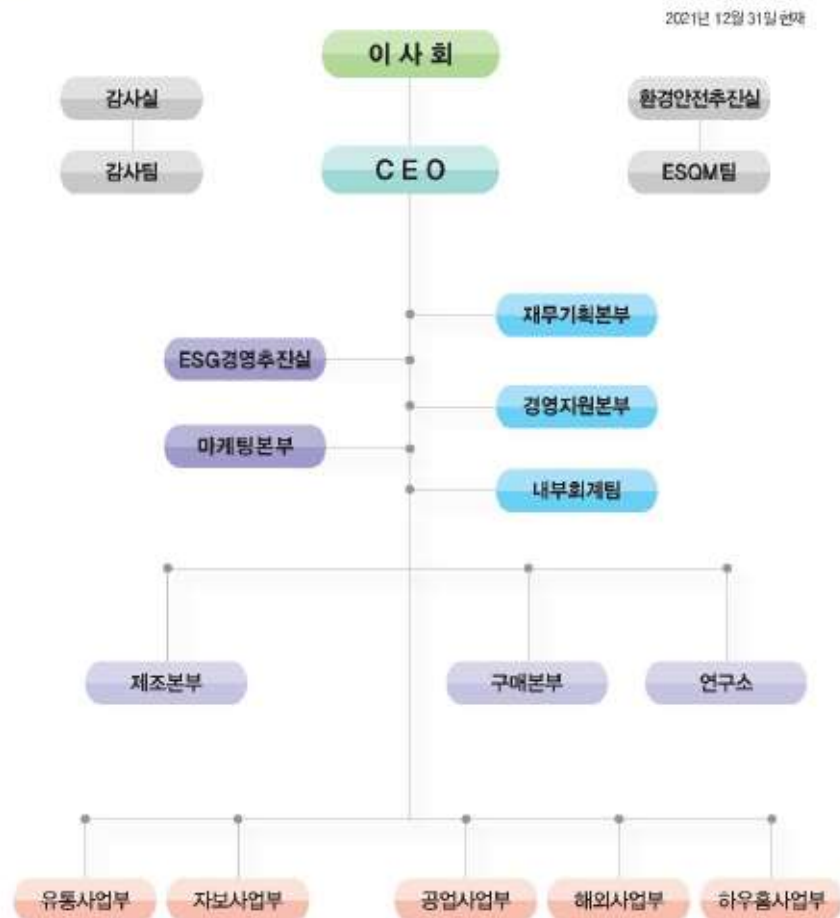



6) 주식에 관한 사항

① 발행한 주식의 종류와 수

(단위 : 주, 천원)

주식의 종류	주식수	금액	구성비(%)	비고
보통주식	20,000,000	10,000,000	97.74	-
우선주식	463,126	231,563	2.26	-
계	20,463,126	10,231,563	100.00	-

② 자본금 변동사항

해당사항 없음

③ 주식사무

(단위 : 주)

결 산 일	12월 31일		
기 준 일	12월 31일	주 주 명 부 매 세 기 간	1월 1일 부터 1월 31일 까지
공 고 방 법	대한민국경제신문		
주식업무대행기관	미리인의 영칭	하나은행 증권다함부	
	사무위급장소	서울특별시 영등포구 국제금융로 72 (여의도동 43-2)	

7) 사채에 관한 사항

(단위 : 천원)

종 류	발행일	발행금액	이자율	발행잔액	상환일자	자금보증기관
제27회 사모사채	2021. 05. 27	15,000,000	2.06%	15,000,000	2024.05.27	무보증
합 계	-	15,000,000	-	15,000,000	-	-

2. 영업의 경과 및 성과

1) 주요사업부문 또는 제품

(단위 : 천원)

사업부문	품목	당기(제16기)	전기(제15기)	전전기(제14기)
건축, 공임용도로 등	건축도로	360,661,775	310,365,729	288,973,952
	공임도로	123,238,389	94,796,926	96,161,475
	자반도로	66,888,562	59,548,028	58,416,066
	기타	96,164,195	90,303,334	120,859,443
합 계		646,952,921	555,014,018	564,410,946

2021 ANNUAL REPORT

2) 판매실적

단위 : 천원

사업부문	매출유형	구분	당기(제16기)	전기(제15기)	전전기(제14기)
건축, 공업용도로 등	제품	내 수	400,268,962	330,906,807	315,235,549
		수 출	31,287,289	25,298,364	29,347,663
		계	431,556,251	356,205,171	344,583,212
	상품	내 수	192,946,657	180,085,196	192,482,150
		수 출	22,450,012	18,723,650	27,345,584
		계	215,396,669	198,808,846	219,827,734
합 계			646,952,921	555,014,018	564,410,946

3) 주요설비 신설 및 확장과 자금조달 현황

① 주요설비 신설 및 확장

단위 : 천원

구분	토지	건물 및 구축물	기계장치	건설중인 자산	기타 유형자산	계
기초	207,575,093	28,780,474	18,375,116	154,593	13,004,683	267,889,959
증감	4,499,457	558,500	3,839,223	21,987	3,373,847	12,293,014
평가	-	(1,864,453)	(4,221,100)	-	(4,179,778)	(10,265,340)
기말	212,074,550	27,454,521	17,993,230	176,580	12,198,752	269,897,633

② 자금조달상황

단위 : 천원

구분	회사	납입일	주요사항보고서의 자금사용 계획		실제자금사용내역		차이발생사유 등
			사용용도	조달금액	내용	금액	
사모사채	제27회	2021.05.27	운용자금	15,000,000	운용자금	15,000,000	-



3. 모회사, 자회사 및 기업결합사항 등

1) 모회사 현황

(단위 : 주, 천원)

모회사의 상호	한국루올당스		
모회사의 주소	경기도 안양시 만안구 박달로 351		
자본금	8,500,201	주 모 사 업	지주사업
소유주식수	10,100,138	소 무 비 율	50.50%
모회사와의 주요거래상환	대금의		365,434
	지급수수료의		2,663,694

2) 자회사 현황

(단위 : 주, 천KRW, 천CNY, 천VND, 천THB, 천EUR)

상 호	소재지	자본금	주요업종	당사자와의 관계			
				소유주식수	소유비율 (%)	거래관계	
						매 출	매 입
한국루올코팅	경상북도 포항시 남구 정릉로 39번길 54	KRW 10,000,000	PCM도로 등 제조 및 판매업	2,000,000	100	75,284,900	1,272,075
칼라데아트레이	경기도 안양시 만안구 박달로 351	KRW 4,700,000	도로 판매업	940,000	100	3,423,163	1,486,102
NOROO Vina Co., Ltd.	베트남	VND 41,982,881	도로 제조 및 판매업	-	100	5,303,493	-
NOROO Paint (Shanghai) Co., Ltd.	중국	CNY 196,649	도로 제조업	-	100	2,903,592	209,828
NOROO Trading (Shanghai) Co., Ltd.	중국	CNY 19,568	도로 무역업	-	100	-	35,045
NOROO Paint (Thailand) Co., Ltd.	태국	THB 121,000	PCM도로 등 제조 및 판매업	-	-	265,638	-
Noroo Milano Design Studio(NMDS), S. R. L.	이탈리아	EUR 740,000	디자인 리서치 및 컨설팅	-	100	-	-

※ NOROO COIL COATINGS(THAILAND) CO., LTD.는 한국루올코팅의 100% 소유한 자회사임.

2021 ANNUAL REPORT

4. 최근 3년간 영업실적 및 재산상태

1) 영업실적

요약별도손익계산서

(단위 : 천원)

과 목	제16(당)기	제15(전)기	제14(전전)기
	금 액	금 액	금 액
매출액	646,952,920	555,014,018	564,410,946
대출원기	(547,301,346)	(443,380,172)	(449,684,023)
매출총이익	99,651,574	111,633,846	114,726,923
판매(비)와관리비	(84,019,064)	(89,673,049)	(90,929,499)
영업이익	15,632,510	21,960,797	23,797,424
기타수익	6,226,341	3,717,447	7,641,276
기타비용	(2,963,874)	(3,085,719)	(4,350,327)
금융수익	2,759,983	2,053,770	2,663,219
금융비용	(3,964,985)	(5,986,216)	(5,975,779)
법인세비용차감전순이익	17,689,975	18,660,079	23,775,813
법인세비용	(7,703,138)	(7,364,998)	(8,175,690)
당기순이익	9,986,837	11,295,081	15,600,123

2) 재산상태

요약별도재무상태표

(단위 : 천원)

과 목	제16(당)기	제15(전)기	제14(전전)기
	금 액	금 액	금 액
유동자산	250,996,441	253,519,528	225,634,681
비유동자산	349,509,017	345,137,166	344,861,126
자산총계	600,505,458	598,656,694	570,495,807
유동부채	177,913,430	218,493,992	164,054,534
비유동부채	110,592,711	72,276,194	104,586,308
부채총계	288,506,141	290,770,186	268,640,842
자본금	10,231,563	10,231,563	10,231,563
자본잉여금	104,673,523	104,673,523	104,673,523
기타포괄손익누계액	-	-	-
이익잉여금	197,094,231	192,981,422	186,949,880
자본총계	311,999,317	307,886,508	301,854,966
부채와자본총계	600,505,458	598,656,694	570,495,808

5. 회사가 대처할 과제

6. 이사 및 감사 현황

2021년 12월 31일 현재

성명	성별	출생년월	직위	동기입력여부	상근여부	담당업무	주요경력	재직기간
한영재	남	1955. 02	회장	사내이사	상근	- 회장 - 업무총괄	- (주)비스타(대학원) - (주)노루콜딩스 회장	68개월
김용기	남	1955. 01	부회장	사내이사	상근	- 대표이사 부회장 - 업무총괄	- 연세대 경영학과 - 비노루콜딩스 대표이사	65개월
조성국	남	1959. 03	사장	사내이사	상근	- 대표이사 사장 - 업무총괄	- 동남대 무역학과 - (주)노루에인드 부동산사업부팀	107개월
한원석	남	1988. 03	전무	사내이사	상근	- 법무부총괄	- (주)엔비나리대학 경영학과 - (주)노루콜딩스 사업전략부팀장	21개월
송준서	남	1985. 02	상무	사내이사	상근	- 연구소장	- 단국대 경영학과 - (주)노루오토코빌 연구소장	24개월
김재형	남	1969. 08	감사	감사	상근	- 감사	- 한양대 산업공학과 - (주)엔비 건축 자문부팀	57개월
유영석	남	1967. 11	사외이사	사외이사	비상근	- 사외이사	- 서강대 경영학과 - 에이즈빌자산운용(주) 대표이사	21개월
최종인	남	1971. 01	사외이사	사외이사	비상근	- 사외이사	- 법무법인(유) 골송 미국 변호사 - 건설법 법률사무소 미국 변호사	9개월
성명	임기만료일	회사와의 거래관계	타회사 겸직현황			상근여부	직책	
			회사명					
한영재	2022.03.21	없음	- 비노루콜딩스 - 비노루코일코팅 - 비노루케미칼 - 농업회사법인(주)노루 - 노루도지넷	- 상근 - 상근 - 상근 - 상근 - 상근	- 상근 - 상근 - 상근 - 상근 - 상근	- 대표이사 - 이사 - 이사 - 이사 - 대표이사		
김용기	2024.03.26	없음	- 비노루콜딩스 - 비노루코일코팅 - 칼라메이트(주) - 비노루케미칼 - 비노루알앤씨 - 비노루비케미칼	- 상근 - 상근 - 비상근 - 비상근 - 비상근 - 비상근	- 상근 - 상근 - 비상근 - 비상근 - 비상근 - 비상근	- 대표이사 - 이사 - 이사 - 이사 - 이사 - 이사		
조성국	2022.03.20	없음	- 비노루코일코팅 - NOROO Trading(Shanghai)Co., Ltd	- 상근 - 비상	- 상근 - 비상	- 대표이사 - 이사		
한원석	2023.03.20	없음	- 비노루콜딩스 - 비노루코일코팅 - 비노루알앤씨 - NOROO Holdings (H.K.) Co., Ltd. - 농업회사법인(주)노루 - 비노루도지넷 - NOROO HOLDINGS SINGAPORE PTE., LTD - (주)아이티 - 파두퍼바(상생) - Noroo Milano Design Studio(NMDS), S.R.L.	- 상근 - 비상근 - 상근 - 비상근 - 상근 - 상근 - 비상근 - 비상근 - 비상근 - 비상근	- 이사 - 이사 - 대표이사 - 대표이사 - 대표이사 - 이사 - 이사 - 대표이사 - 이사 - 대표이사			
송준서	2023.03.26	없음	-	-	-	-		
김재형	2023.03.20	없음	- 비노루코일코팅 - 칼라메이트(주) - NOROO Paint(Shanghai) Co., Ltd., - NOROO Trading(Shanghai) Co., Ltd., - 노루비케미칼 - NOROO-NANPAD PAINT&COATINGS Co., LTD.	- 비상근 - 비상근 - 비상근 - 비상근 - 비상근 - 비상근	- 비상근 - 비상근 - 비상근 - 비상근 - 비상근 - 비상근	- 감사 - 감사 - 감사 - 감사 - 감사 - 감사		
유영석	2022.03.20	없음	-	-	-	-		
최종인	2023.03.26	없음	-	-	-	-		

14

2021 ANNUAL REPORT

7. 대주주 현황

(단위 : 주, 천원)

주주성명	소유주식수	소유비율(%)	회사와의 거래관계	해당 대주주에 대한 회사의 출자현황	비고
(주)노루콜딩스 외	10,381,684	51.91%	비율의 : 385,434 / 지급수수료의 : 2,063,694	-	-
한국증권금융	805,675	4.00%	-	-	-
국민연금	428,870	2.10%	-	-	-
바클레이즈 캐피탈	218,662	1.10%	-	-	-
JP모건	134,842	0.70%	-	-	-

8. 회사, 회사 및 자회사 또는 회사의 자회사의 타회사에 대한 출자 현황

(단위 : 주)

타회사명칭	투자및출자회사 (회사 또는 자회사)	다른 회사에 출자한		당사에 출자한 타회사의	
		소유주식수	소유비율(%)	소유주식수	소유비율(%)
(주)노루코일코딩	(주)노루페인트	2,000,000	100.00	-	-
컬러레이트㈜	(주)노루페인트	940,000	100.00	-	-
NOROO Vina Co., Ltd.	(주)노루페인트	-	100.00	-	-
NOROO Paint(Shanghai)Co., Ltd.	(주)노루페인트	-	100.00	-	-
NOROO Trading (Shanghai)Co., Ltd.	(주)노루페인트	-	100.00	-	-
Noroo Milan Design Studio(NMDS), S. R. L.	(주)노루페인트	-	100.00	-	-
NOROO Holdings (H.K.) Co., Ltd.	(주)노루페인트	5,313,000	33.00	-	-
NOROO KAYALAR Boya Sanayi ve Ticaret A.Ş	(주)노루페인트	200,000	50.00	-	-
NOROO KOSSAN Paint Sdn. Bhd	(주)노루페인트	1,010,895	50.00	-	-
NOROO FZCO	(주)노루페인트	3	50.00	-	-
SHEENLAC-NOROO Coatings India Pvt., Ltd.	(주)노루페인트	5,000,000	50.00	-	-
NOROO HUALIN ADVANCED MATERIALS CO., LTD.	(주)노루페인트	-	50.00	-	-
NOROO NANPAO Paint & Coating(Vietnam)Co., Ltd.	(주)노루페인트	4,500,000	50.00	-	-
NOROO HOLDINGS SINGAPORE PTE.LTD	(주)노루페인트	-	30.30	-	-
NOROO PAINT (THAILAND) COMPANY LIMITED	(주)노루코일코딩	-	100.00	-	-
-	(주)노루콜딩스	-	-	10,100,138	50.50%

9. 주요채권자 등

(단위 : 주, 천원)

채권지명	채권액	소유주식수	소유비율(%)	비 고
산업은행	54,000,000	-	-	-
국민은행	29,900,000	-	-	-
우리은행	3,030,000	-	-	-

10. 결산기 후에 생긴 중요한 사실

해당사항 없음

11. 기타 영업에 관한 중요한 사항

해당사항 없음



2021 ANNUAL REPORT

제16회 정기주주총회
[2021.1.1 ~ 2021.12.31]

시장선도 NOROO!
미래창조 NOROO!

NOROO Paint & Coatings Co., Ltd.

We create
colorful life

FINANCIAL STATEMENTS

별도재무제표

- 별도재무상태표
- 별도손익계산서
- 별도포괄손익계산서
- 별도자본변동표
- 별도현금흐름표
- 별도이익잉여금처분계산서(안)

2021 ANNUAL REPORT

별도재무상태표

제16기말 2021년 12월 31일 현재
제15기말 2020년 12월 31일 현재

주식회사 노후6원트

(단위: 원)

과목	제16(당)기	제15(전)기
자산		
1. 유동자산	250,396,440,751	253,519,527,874
1. 현금및현금성자산	42,089,934,901	49,345,026,139
2. 매출채권	135,836,956,303	130,775,497,054
3. 대수입및기타수취권	9,961,903,612	6,237,088,084
4. 채고자산	61,194,841,366	62,649,724,172
5. 기타유동자산	2,902,800,483	3,063,858,427
6. 기타유동금융자산	2,000,000	5,660,000
7. 방형계좌파수권	307,464,086	442,473,958
8. 비유동자산	349,509,017,166	345,137,166,298
1. 기타금융자산	3,464,525,851	3,487,539,211
2. 동계기업관계기업유동기업투자	41,864,397,318	33,394,749,385
3. 유형자산	269,897,632,953	267,869,358,910
4. 사용권자산	625,000,716	1,272,888,212
5. 투자부동산	14,544,289,006	19,673,079,139
6. 무형자산	18,780,341,441	19,258,800,380
7. 기타비유동금융자산	331,854,061	230,850,061
자산총계	600,505,457,917	598,656,694,172
부채		
1. 유동부채	177,313,428,992	218,493,992,384
1. 대입채무	113,591,382,461	109,924,583,567
2. 대기업및기타기업채무	19,347,822,969	22,563,744,777
3. 유동성장담금및사채	37,100,000,000	78,989,454,822
4. 당기법인세부채	3,193,006,554	2,555,615,129
5. 기타유동부채	3,856,206,595	3,185,056,847
6. 기타유동금융부채	42,214,204	23,844,704
7. 유동리스부채	401,506,230	667,506,675
8. 환율부채	381,251,349	586,685,863
9. 비유동부채	110,582,718,522	72,276,199,711
1. 기타금융기업채무	290,726,197	259,881,846
2. 장기차입금및사채	64,806,666,664	25,930,000,000
3. 기타비유동금융부채	67,872,943	-
4. 순확정급여부채	9,170,701,669	9,662,542,439
5. 기타장기유동부채	3,271,695,256	3,083,545,445
6. 이연법인세부채	32,732,260,346	33,778,958,224
7. 비유동리스부채	182,876,847	564,065,957
부채총계	288,506,148,514	290,770,186,085
자본		
1. 자본금	10,231,563,000	10,231,563,000
2. 자본잉여금	104,673,523,433	104,673,523,433
3. 기타포괄손익누계액	-	-
4. 이익잉여금	197,044,230,990	192,981,421,644
자본총계	311,949,317,403	307,886,508,077
부채대자본총계	600,505,457,917	598,656,694,172



별도손익계산서

제16기 2021년 1월 1일부터 2021년 12월 31일까지
제15기 2020년 1월 1일부터 2020년 12월 31일까지

주식회사 노루머인트

(단위: 원)

과 목	제16(당)기	제15(전)기
I. 매출액	646,952,920,572	555,014,017,545
II. 매출원가	(547,301,346,333)	(443,380,172,053)
III. 매출총이익	99,651,574,239	111,633,845,492
IV. 판매비와관리비	(84,019,062,537)	(89,673,346,596)
V. 영업이익	15,632,511,702	21,960,498,894
VI. 기타수익	6,226,340,564	3,717,446,949
VII. 기타비용	(2,963,874,315)	(3,885,719,202)
VIII. 금융수익	3,759,683,117	3,063,770,593
IX. 금융비용	(3,264,985,416)	(5,886,215,562)
X. 법인세비용(감면손익)	(7,689,974,672)	(6,650,079,142)
XI. 법인세비용	(7,703,137,537)	(7,364,997,964)
XII. 당기순이익	9,995,837,135	11,295,061,168
XIII. 무당이익		
1. 보통주 기본당회사주당이익	488	557
2. 우선주 기본당회사주당이익	493	557

별도포괄손익계산서

제16기 2021년 1월 1일부터 2021년 12월 31일까지
제15기 2020년 1월 1일부터 2020년 12월 31일까지

주식회사 노루머인트

(단위: 원)

과 목	제16(당)기	제15(전)기
I. 당기순이익	9,995,837,135	11,295,061,168
II. 기타포괄손익	(244,352,509)	366,136,706
1. 순확정금융부채의 평가요소	(244,352,509)	366,136,706
2. 현금흐름위험회피 영향성평가손익	-	-
III. 총포괄손익	9,742,484,626	11,661,217,884

2021 ANNUAL REPORT

별도자본변동표

제16기 2021년 1월 1일부터 2021년 12월 31일까지
제15기 2020년 1월 1일부터 2020년 12월 31일까지

주식회사 노루레인드

(단위: 원)

과목	자본금	자본잉여금	기타포괄손익누계액	이익잉여금	자본 합계
2020.1.1(전기초)	10,231,563,000	104,673,523,433	-	186,949,879,039	301,854,965,463
회계정책의 변경					
충돌금이익					
당기순이익	-	-	-	11,295,081,188	11,295,081,188
순확정급여부채의 재측정요소	-	-	-	366,136,796	366,136,796
충돌금이익 소계	-	-	-	11,661,217,984	11,661,217,984
소유주와의 거래					
영자배당	-	-	-	(5,629,675,280)	(5,629,675,280)
2020.12.31(당기말)	10,231,563,000	104,673,523,433	-	192,981,421,644	307,886,508,077
2021.1.1(당기초)	10,231,563,000	104,673,523,433	-	192,981,421,644	307,886,508,077
회계정책의 변경					
충돌금이익					
당기순이익				9,966,837,135	9,966,837,135
순확정급여부채의 재측정요소				(244,352,509)	(244,352,509)
충돌금이익 소계	-	-	-	9,742,484,626	9,742,484,626
소유주와의 거래					
영자배당	-	-	-	(5,629,675,280)	(5,629,675,280)
2021.12.31(당기말)	10,231,563,000	104,673,523,433	-	197,094,230,990	311,999,317,423



별도현금흐름표

제16기 2021년 1월 1일부터 2021년 12월 31일까지
제15기 2020년 1월 1일부터 2020년 12월 31일까지

주식회사 노루에이브

(단위: 원)

과 목	제16(당)기	제15(전)기
I. 영업활동으로 인한 현금흐름	18,815,692,719	33,596,451,868
1. 영업활동에서 창출된 현금흐름	25,762,662,841	42,099,624,298
2. 여자의 수익	224,579,442	194,793,093
3. 여자의 비용	(2,628,426,321)	(3,003,668,372)
4. 여단금의 수익	2,568,000,000	2,434,925,000
5. 법인세의 납부	(7,043,123,252)	(8,219,192,151)
II. 투자활동으로 인한 현금흐름	(16,791,699,214)	(4,177,993,232)
1. 단기금융상품의 감소	8,971,152,061	48,577,901,728
2. 단기금융상품의 증가	(8,130,658,179)	(39,463,750,021)
3. 장기대여금의 감소	972,300,874	636,574,954
4. 장기대여금의 증가	(896,999,976)	(1,086,332,480)
5. 상각후평가 금융자산의 증가	(136,000,000)	(18,128,170)
6. 상각후평가 금융자산의 감소	5,860,000	48,995,000
7. 단기채권 평가가치 측정 금융자산의 감소	-	(54,912,386)
8. 기타포괄손익 측정가치 측정 금융자산 감소	1,596,000	-
9. 종속기업투자주식의 증가	(502,030,000)	-
10. 종속기업투자주식의 증가	(11,831,000,000)	-
11. 종속기업투자주식의 감소	3,111,510,000	2,103,573,970
12. 유형자산의 처분	2,858,000,000	67,068,888
13. 유형자산의 취득	(8,505,500,780)	(12,376,206,887)
14. 무형자산의 처분	309,780,309	-
15. 무형자산의 취득	(1,152,586,300)	(2,617,715,821)
16. 임차보증금의 감소	454,616,168	1,065,000,000
17. 임차보증금의 증가	(722,656,000)	(906,002,047)
III. 재무활동으로 인한 현금흐름	(9,279,665,034)	4,323,895,650
1. 단기차입금의 차입	133,100,000,000	59,000,000,000
2. 단기차입금의 상환	(141,000,000,000)	(73,000,000,000)
3. 유동성장기차입금의 상환	141,000,000,000	-
4. 장기차입금의 차입	68,800,000,000	28,500,000,000
5. 장기차입금의 상환	(19,900,000,000)	(3,500,000,000)
6. 사채의 발행	15,000,000,000	-
7. 유동성시대의 상환	(15,000,000,000)	-
8. 리스부채의 지급	(648,936,519)	(1,046,429,090)
9. 배당금의 지급	(5,629,128,505)	(5,629,675,280)
IV. 현금및현금성자산의 순증가(1+II+III)	(7,255,011,529)	32,752,354,296
V. 기초 현금및현금성자산	49,345,026,139	16,506,522,249
VI. 현금및현금성자산의 결말현금흐름	(19,710)	(815,850,406)
내. 기말 현금및현금성자산	42,089,934,610	49,345,026,139

2021 ANNUAL REPORT

별도이익잉여금처분계산서(안)

제16(당)기 2021년 1월 1일부터 2021년 12월 31일 까지 처분확정(예정)일 2022년 3월 25일
제15(전)기 2020년 1월 1일부터 2020년 12월 31일 까지 처분확정일 2021년 3월 26일

주식회사 노루머인트

(단위 : 원)

과 목	제16(당)기		제15(전)기	
I. 미지분이익잉여금		191,304,230,990		187,761,421,644
전기이월이익잉여금	181,561,746,364		176,100,203,758	
순확정금여부주의 지출경요소	(244,352,500)		366,136,706	
회계정책의 변경	-		-	
당기순이익	9,986,837,135		11,295,081,188	
합 계		191,304,230,990		187,761,421,644
II. 이익잉여금 처분액		6,139,675,280		6,139,675,280
배당금	5,629,675,280		5,629,675,280	
(현금배당주당배당금 1원)				
보통주: 당기 275원(55%)	5,500,000,000		5,500,000,000	
전기 275원(55%)				
우선주: 당기 280원(56%)	129,675,280		129,675,280	
전기 280원(56%)				
미익환비금	570,000,000		570,000,000	
과/저할 미지분이익잉여금		185,164,555,710		181,561,746,364

We Cover All, **NOROO**

시장선도 NOROO!
미래창조 NOROO!

We create
colorful life

FINANCIAL STATEMENTS

연결재무제표

- 연결재무상태표
- 연결손익계산서
- 연결포괄손익계산서
- 연결자본변동표
- 연결현금흐름표
- 감사의 감사보고서
- 대표이사 및 내부회계관리자의
운영실태보고서

2021 ANNUAL REPORT

연결재무상태표

제16기말 2021년 12월 31일 현재
제15기말 2020년 12월 31일 현재

주식회사 노루테크와 그 종속기업

(단위 : 원)

과목	제16(당)기	제15(전)기
자산		
I. 유동자산	303,768,281,781	302,997,189,568
1. 현금및현금성자산	56,964,928,997	62,474,302,382
2. 매출채권	155,216,721,471	151,076,848,579
3. 다수금액기타수취채권	8,851,373,061	7,637,906,867
4. 채고자산	77,884,038,933	79,142,779,832
5. 기타유동자산	3,906,625,016	3,147,994,073
6. 당기법인이익자산	5,078,391	27,292,834
7. 기타유동금융자산	2,400,000	5,800,000
8. 이익잉여금자산	529,583,905	-
9. 변형채권부채	365,570,067	484,211,221
II. 비유동자산	368,678,644,099	363,661,941,476
1. 기타장기수취채권	9,368,209,899	9,675,870,087
2. 관계기업및공동기업투자자산	28,764,268,751	19,860,076,461
3. 취득자산	291,028,364,776	288,587,026,531
4. 사용권자산	7,098,646,818	2,290,262,304
5. 투자금융자산	11,831,331,908	17,889,564,786
6. 무형자산	22,483,819,512	22,775,861,155
7. 이익잉여금자산	1,962,048,867	2,252,440,103
8. 기타비유동금융자산	331,454,061	230,850,061
자산총계	670,646,933,870	666,659,131,045
부채		
I. 유동부채	389,944,482,732	254,383,285,146
1. 매출채무	123,318,571,156	120,603,192,292
2. 미지급금 및 기타채무채무	34,098,799,864	29,739,791,401
3. 유동성채무 및 시차	52,498,829,001	95,109,220,186
4. 기타유동금융채무	2,514,510	-
5. 당기법인이익부채	4,127,444,485	3,672,998,035
6. 기타유동부채	4,623,731,606	3,556,958,253
7. 유동성채무부채	548,901,676	1,061,812,633
8. 관공채	453,563,236	641,590,016
9. 유동성채무금융부채	275,647,199	-
II. 비유동부채	115,711,031,806	78,413,709,756
1. 기타장기채무채무	41,106,515	262,384,024
2. 장기미지급금 및 시차	64,806,666,664	25,930,000,000
3. 기타비유동금융채무	87,872,943	-
4. 관공채	12,597,688,108	13,354,506,714
5. 기타장기금융채무	3,622,046,726	3,436,133,891
6. 총당부채	-	205,046,521
7. 이익잉여금부채	33,772,441,915	34,118,540,425
8. 비유동성채무부채	41,326,292	1,107,198,381
부채총계	505,655,514,538	332,796,994,902
자본		
I. 자본잉여금	344,991,439,338	333,862,156,144
1. 자본금	10,231,563,000	10,231,563,000
2. 자본잉여금	104,673,523,433	104,673,523,433
3. 기타자본항목	64,735,512	64,735,512
4. 기타포괄손익누계액	922,758,901	1,226,406,120
5. 이익잉여금자산과 관련하여 자본으로 직접 인식된 금액	263,742,719	-
6. 이익잉여금	229,094,586,797	229,228,211,346
II. 비지정자본	-	-
자본총계	344,991,439,338	333,862,156,144
부채및자본총계	670,646,933,870	666,659,131,045



연결손익계산서

제16기 2021년 1월 1일부터 2021년 12월 31일까지
제15기 2020년 1월 1일부터 2020년 12월 31일까지

주식회사 노루에이티브와 그 종속기업

(단위: 원)

과목	제16(당)기	제15(전)기
I. 매출액	730,931,676,422	642,935,196,688
II. 매출원가	(593,678,501,763)	(496,251,740,130)
III. 매출총이익	137,253,174,659	146,683,456,558
IV. 판매비과관세비	(106,520,008,348)	(114,386,413,892)
V. 판매인cent	25,525,165,411	32,247,042,658
VI. 기타수익	4,411,939,734	1,590,628,996
VII. 기타비용	(3,070,264,157)	(1,082,892,948)
VIII. 금융수익	3,860,943,721	3,763,978,803
IX. 금융비용	(5,075,145,471)	(6,046,627,452)
X. 기타수익	547,773,427	1,909,312,085
XI. 기타비용	(2,180,582,533)	(1,374,675,795)
XII. 법인세비용(과감면이익)	24,618,930,132	27,726,766,344
XIII. 법인세비용	(9,573,199,090)	(9,745,287,630)
XIV. 당기순이익	14,445,731,072	12,981,478,714
차별기연의 소유주	14,445,731,072	12,981,478,714
비지배자분	-	-
XV. 지배기업 지배배우자간 주식이익		
1. 보통주 자본발행의 주당이익	706	879
2. 우선주 자본발행의 주당이익	711	884

연결포괄손익계산서

제16기 2021년 1월 1일부터 2021년 12월 31일까지
제15기 2020년 1월 1일부터 2020년 12월 31일까지

주식회사 노루에이티브와 그 종속기업

(단위: 원)

과목	제16(당)기	제15(전)기
I. 당기순이익	14,445,731,072	12,981,478,714
II. 기타포괄수익	2,313,227,402	(858,258,347)
1. 후속적으로 당기순이익으로 과반분되지 않는 항목	(215,043,697)	415,219,987
순환성 금융부채의 재측정요소	(215,043,697)	415,219,987
2. 후속적으로 당기순이익으로 과반분될 수 있는 항목	2,528,271,099	(1,273,478,334)
기타당기연의 변동	1,802,306,752	(788,674,621)
회계정책자산과 관련하여 자본으로 직접인식된 금액	203,740,719	-
기타 포괄손익-공정가치측정금융자산의 당기순익	-	-
해당시점당량상위평가액	522,221,628	(456,603,763)
III. 당기총포괄손익	16,758,958,474	12,123,220,317
IV. 당기순이익의 귀속		
지배기업의 소유주	14,445,731,072	12,981,478,714
비지배자분	-	-
V. 당기총포괄손익의 귀속		
지배기업의 소유주	16,758,958,474	12,123,220,317
비지배자분	-	-

2021 ANNUAL REPORT

연결자본변동표

제16기 2021년 1월 1일부터 2021년 12월 31일까지
제15기 2020년 1월 1일부터 2020년 12월 31일까지

주식회사 노후비인드와 그 종속기업

과목	자본금	자본잉여금	기타자본행목	기타포괄손익누계액	매각예정자산의 관련하여 자본으로 차입 인식된 금액	이익잉여금	비지배자분	총계
2020년 01월 01일(당기초)	10,231,563,000	104,673,523,433	(44,735,512)	47,072,261	-	307,991,103,505	-	322,966,611,107
회계정책의 변경(당초)	-	-	-	-	-	-	-	-
종보 결이익	-	-	-	-	-	-	-	-
당기순이익	-	-	-	-	-	17,981,470,714	-	17,981,470,714
순회계정책변경이익의 불확정요소	-	-	-	-	-	415,219,987	-	415,219,987
지분변환손익	-	-	-	0706,874,621	-	-	-	0706,874,621
회계사법정원산의 불확정 인식배당	-	-	-	(406,003,763)	-	-	-	(406,003,763)
2020년 12월 31일(당기말)	10,231,563,000	104,673,523,433	(44,735,512)	(1,226,406,123)	-	333,682,156,144	-	333,682,156,144
2021년 01월 01일(당기초)	10,231,563,000	104,673,523,433	(44,735,512)	(1,226,406,123)	-	333,682,156,144	-	333,682,156,144
회계정책의 변경(당초)	-	-	-	(1,226,406,123)	-	333,682,156,144	-	333,682,156,144
회계 정책 당기초(01.01.01)	10,231,563,000	104,673,523,433	(44,735,512)	(1,226,406,123)	-	333,682,156,144	-	333,682,156,144
종보 결이익	-	-	-	-	-	-	-	-
당기순이익	-	-	-	-	-	14,445,731,022	-	14,445,731,022
순회계정책변경이익의 불확정요소	-	-	-	-	-	1215,043,697	-	1215,043,697
지분변환손익	-	-	-	1,626,943,246	303,742,719	75,363,356	-	2,696,049,471
회계사법정원산의 불확정 인식배당	-	-	-	522,221,608	-	-	-	522,221,608
2021년 12월 31일(당기말)	10,231,563,000	104,673,523,433	(44,735,512)	922,756,001	303,742,719	333,682,156,144	-	334,991,496,310

(단위 : 원)



연결현금흐름표

제16기 2021년 1월 1일부터 2021년 12월 31일까지
제15기 2020년 1월 1일부터 2020년 12월 31일까지

주식회사 노루레인드와 그 종속기업

(단위 : 원)

과 목	제16(당)기	제15(전)기
I. 영업활동으로 인한 현금흐름	23,768,427,942	35,913,309,003
1. 영업활동에서 창출된 현금흐름	35,865,741,002	52,363,652,625
2. 이자의 수익	421,951,397	360,405,768
3. 이자의 지급	(3,370,852,214)	(3,888,250,631)
4. 배당금의 수익	-	435,275,000
5. 법인세의 납부	(5,088,412,533)	(10,006,176,759)
II. 투자활동으로 인한 현금흐름	(17,900,374,839)	(6,048,627,148)
1. 단기금융상품의 감소	6,971,152,061	46,627,901,728
2. 단기금융상품의 증가	(5,230,659,179)	(39,513,750,021)
3. 장기금융상품의 감소	-	500,000
4. 장기금융상품의 증가	(29,612)	(106,743)
5. 장기대여금의 감소	1,281,664,037	1,369,276,858
6. 장기대여금의 증가	(1,025,599,976)	(1,766,332,480)
7. 실각후회기로 측정하는 금융자산의 감소	5,660,000	48,995,000
8. 실각후회기로 측정하는 금융자산의 증가	(135,000,000)	(18,128,170)
9. 당기손익 공회가지 측정 금융자산의 감소	-	(94,912,326)
10. 기타포괄손익 측정가지 측정 금융자산의 처분	1,596,000	50,068,524
11. 관계기업투자의 감소	3,111,510,000	2,182,573,970
12. 관계기업투자의 취득	(11,631,806,000)	-
13. 유형자산의 처분	2,730,563,540	274,838,625
14. 유형자산의 취득	(5,910,673,349)	(13,698,369,044)
15. 무형자산의 처분	600,000,000	-
16. 무형자산의 취득	(2,034,801,867)	(4,007,696,437)
17. 보증금의 감소	653,282,588	1,169,364,415
18. 보증금의 증가	(1,088,656,000)	(852,902,047)
III. 재무활동으로 인한 현금흐름	(11,966,291,292)	3,469,297,565
1. 단기차입금의 차입	152,900,000,000	118,515,925,030
2. 단기차입금의 상환	(163,193,656,500)	(124,798,299,999)
3. 유동성관리부채의 상환	(44,000,000,000)	-
4. 사채의 발행	15,000,000,000	-
5. 유동성관리부채의 상환	(15,000,000,000)	-
6. 장기차입금의 차입	69,800,000,000	28,500,000,000
7. 장기차입금의 상환	(19,900,000,000)	(3,900,000,000)
8. 미스부채이자금	(977,104,267)	(1,606,662,345)
9. 배당금의 지급	(5,629,128,909)	(5,629,675,290)
IV. 현금및현금성자산의 증가(감소)	-	-
V. 현금및현금성자산의 순증가(1+II+III)	65,898,338,558	37,352,929,421
VI. 비교 현금및현금성자산	62,474,302,382	26,513,009,692
해. 비교표서 현금및현금성자산의 변동면목효과	576,265,175	(1,391,636,731)
해. 기말 현금및현금성자산	56,954,928,997	62,474,302,382

2021 ANNUAL REPORT

감사의 감사보고서

본 감사는 주식회사 노루페인트 제 16기 사업연도(2021년 1월 1일부터 2021년 12월 31일까지)의 회계 및 업무에 대한 감사를 실시하고 그 결과를 다음과 같이 보고합니다.

1. 감사방법의 개요

회계감사를 위하여 회계에 관한 장부와 관계서류를 열람하고 재무제표·연결재무제표 및 동 부속명세서를 검토하였으며 필요하다고 인정되는 경우 대조·실사, 임회, 조회, 그 밖에 적절한 감사절차를 적용하였습니다. 임무감사를 위하여는 이사회 및 그 밖의 중요한 회의에 출석하고, 필요하다고 인정되는 경우 이사회부터 영임에 관한 보고를 받았으며 중요한 업무에 관한 서류를 열람하고 그 내용을 면밀히 검토하는 등 적절한 방법을 사용하였습니다.

2. 재무상태표·연결재무상태표 및 (포괄)손익계산서·연결(포괄)손익계산서에 관한 사항

재무상태표·연결재무상태표와 (포괄)손익계산서·연결(포괄)손익계산서는 법령 및 정관에 따라 회사의 재무상태와 경영성격을 적정하게 표시하고 있습니다.

3. 이익잉여금처분계산서(결손금처리계산서)에 관한 사항

이익잉여금처분계산서(결손금처리계산서)는 법령 및 정관에 적당하게 작성되어 있습니다.

4. 영업보고서에 관한 사항

영업보고서는 법령 및 정관에 따라 회사의 상황을 적정하게 표시하고 있습니다.

2022년 3월 4일

(주)노루페인트

감사 김태형





내부회계관리자의 운영실태 보고서

㈜ 노루페인트 주주, 이사회 및 감사 귀중

본 대표이사 및 내부회계관리자는 2021년 12월 31일 현재 동일자로 종료하는 회계연도에 대한 당사의 내부회계관리제도의 설계 및 운영실태를 평가하였습니다.

내부회계관리제도의 설계 및 운영에 대한 책임은 대표이사 및 내부회계관리자를 포함한 회사의 경영진에 있습니다. 본 대표이사 및 내부회계관리자는 회사의 내부회계관리제도가 신뢰할 수 있는 재무제표의 작성 및 공시를 위하여 재무제표의 왜곡을 초래할 수 있는 오류나 부정행위를 예방하고 적발할 수 있도록 효과적으로 설계 및 운영되고 있는지의 여부에 대하여 평가하였습니다.

본 대표이사 및 내부회계관리자는 내부회계관리제도의 설계 및 운영을 위해 내부회계관리제도운영위원회에서 발표한 내부회계관리제도 설계 및 운영 개선택지를 준거기준으로 사용하였습니다.

또한 내부회계관리제도의 설계 및 운영실태를 평가함에 있어 내부회계관리제도 평가 및 보고 모범기준을 평가기준으로 사용하였습니다.

본 대표이사 및 내부회계관리자의 내부회계관리제도 운영실태 평가결과, 2021년 12월 31일 현재 당사의 내부회계관리제도는 내부회계관리제도 설계 및 운영 개선택지에 근거하여 볼 때, 중요성의 관점에서 효과적으로 설계되어 운영되고 있다고 판단됩니다.

본 대표이사 및 내부회계관리자는 보고내용이 거짓으로 기재되거나 표시되지 아니하였고, 기재하거나 표시하여야 할 사항을 빼뜨리고 있지 아니함을 확인하였습니다.

또한 본 대표이사 및 내부회계관리자는 보고내용에 중대한 오해를 일으키는 내용이 기재되거나 표시되지 아니하였다는 사실을 확인하였으며, 충분한 주의를 다하여 직접 확인 검토하였습니다.

2022년 3월 4일

대표이사 조 성 국 

내부회계관리자 곽 상 훈 

2021 ANNUAL REPORT

NOROO

노루페인트

경기도 안양시 만안구 백달호 351

Tel. 031.467.6114

Fax. 031.467.6277

www.noropaint.com

• 제작년도 2022년 3월 • ETS-220303

